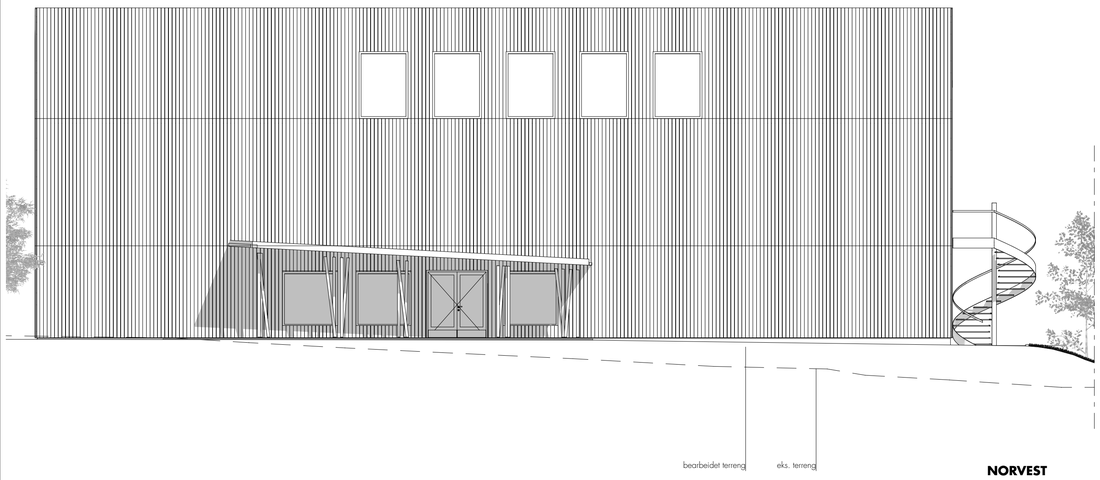

NORVEST

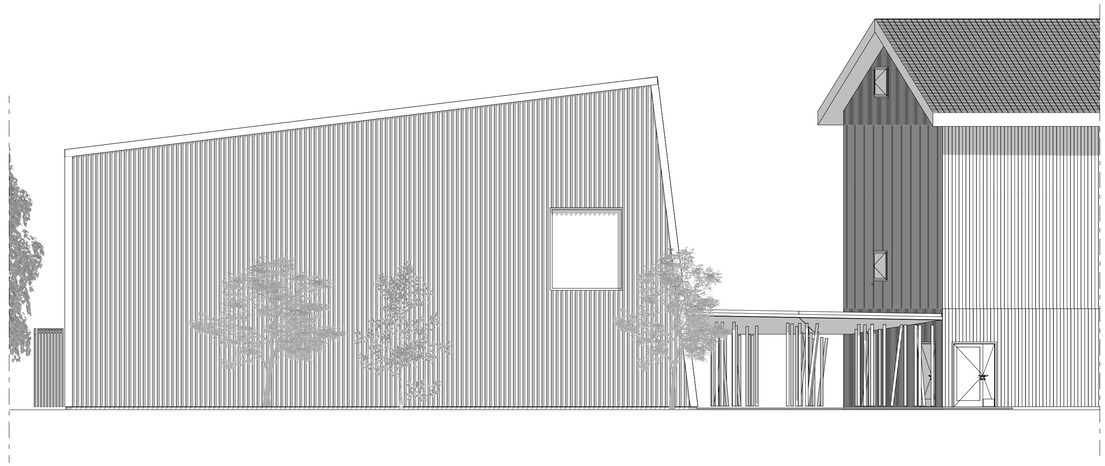

NORØST

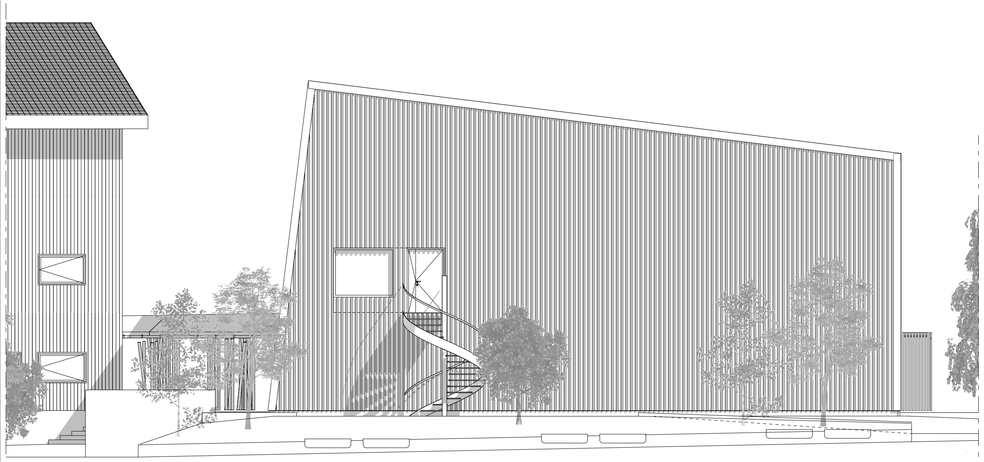

SØRVEST

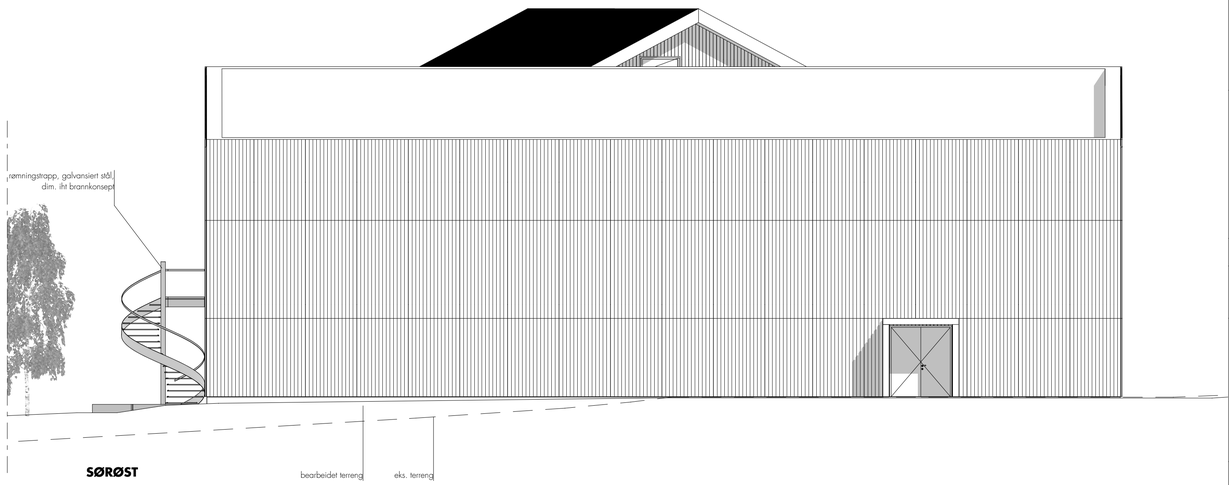

SØRØST

Tegningsnr.
A40-101

Revisjon nr.

Type tegning
fasader

utv. kledning

GAVLVEGG:
stående omvendt lektepanel, ubehandlet FURU
underligger, 148mm
overligger, 48 x 48

LANGVEGG:
stående falsepanel, rettkant, tre ulike bredder lagt vilkårlig,
ubehandlet FURU

settes opp i tre høyder tilpasset dør og vindushøyder med galvanisert beslag i mellom. Panel i tre ulike bredder lagt vilkårlig. Ulik rytme i de forskjellige høydene.

beslag:
galvanisert stål på alle baslag (gesimsbeslag, vannbrett, etc....)

rømningstrapp:
Standard spiraltrapp kraget ut fra senterpåle i galvanisert utførelse. Dim. og utførelse forøvrig iht brannkonsept og tekniske forskrifter.

Rev	Nr	Beskrivelse	Dato	Sign	Kontr

Lokalisering:

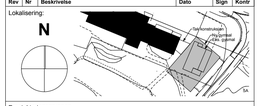

Prosjekteringsgruppen

●	ARK :	Østre Linje	St.meister Frosts gate 14 1830 Askim Tlf.: 69 88 84 10 post@ostrelinje.no
○	RIB :	Rambøll AS	Gamle Beddingvei 28 PB 383 1671 Kråkerøy N-1601 Fredrikstad
○	RIE :	Rambøll AS	Gamle Beddingvei 28 PB 383 1671 Kråkerøy N-1601 Fredrikstad
○	RIV :	Rambøll AS	Gamle Beddingvei 28 PB 383 1671 Kråkerøy N-1601 Fredrikstad

Fase
anbudstegning

ØSTRE LINJE ARKITEKTUR LANDSKAP

Tiltakshaver
Våler kommune

Godkjent
17.04.20

Kontroll prosjekt.
Sign. HB
Kontroll DE

Prosjekt
gymsal svindal skole
Svinndalveien 28
1593 Svindal

Filnavn.
GYMSAL arb.tegn.. 04.04.20.pln

Dato
Dato oppr.

Målestokk
1:100

Kontroll utførende
Sign.
Kontroll

Grv./Bnr./Festenr.:
105/3

Prosjektnr.:
1933

Tegningsnr.:
A40-101

Prosjektnr. for prosjekterende/lev.

Type tegning:
fasader